

Celosía Tipo (ejes del 2 al 10)

Esc.: 1/50

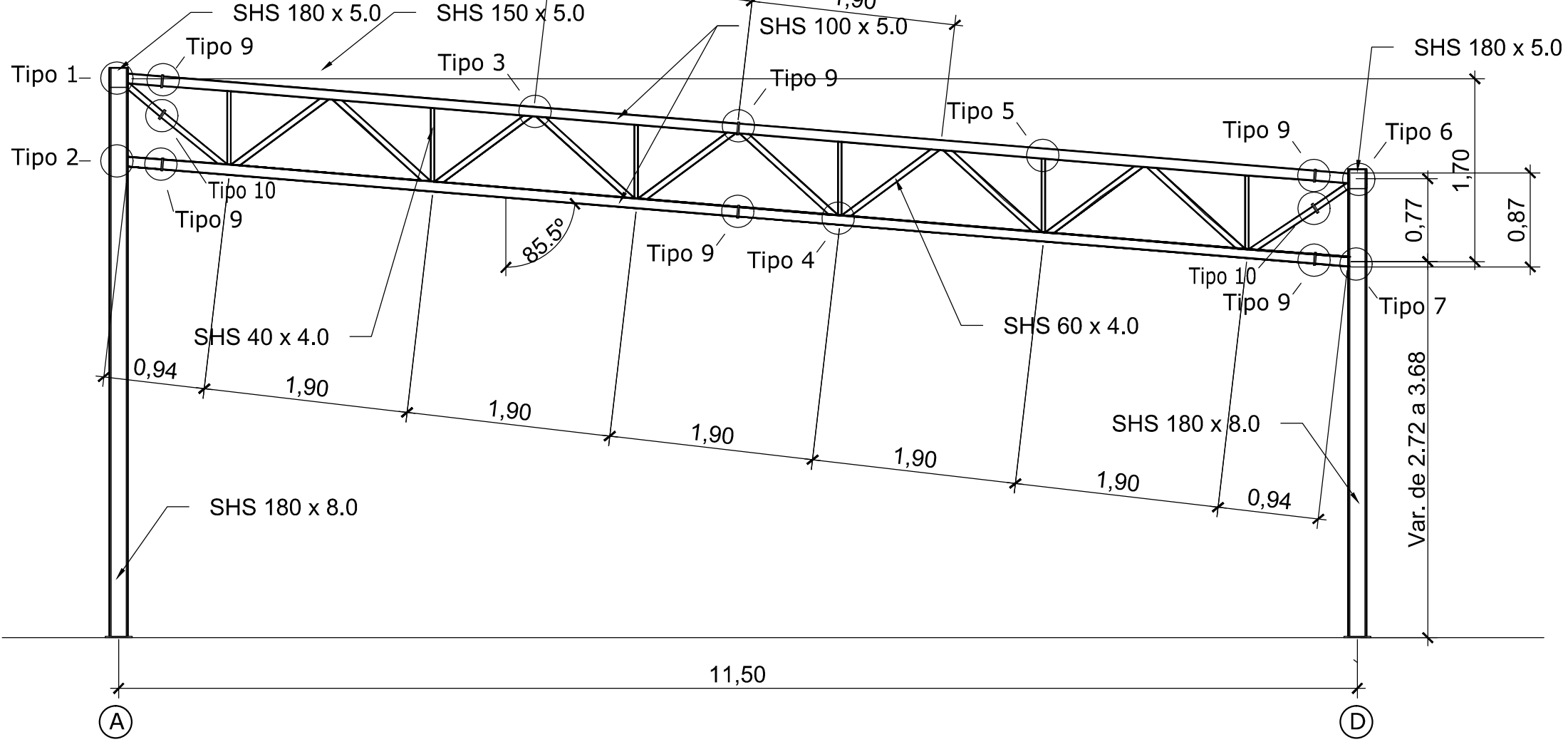

Alzado lateral (eje D)

Esc.: 1/50

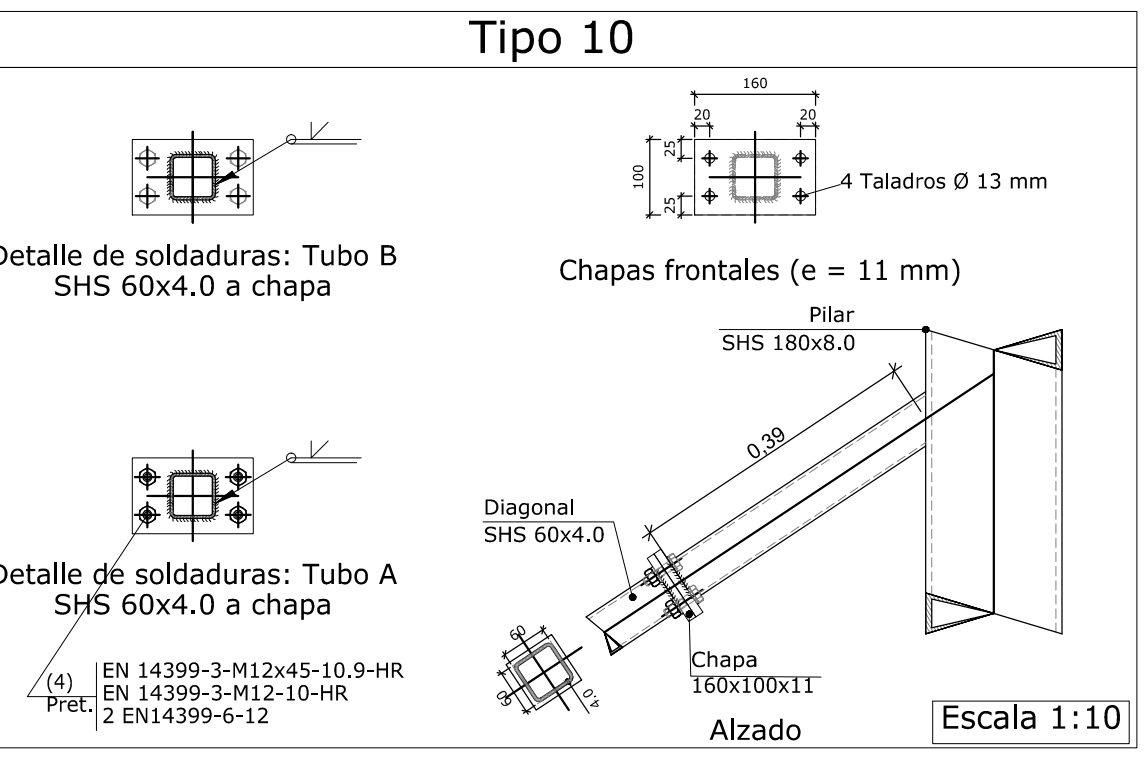
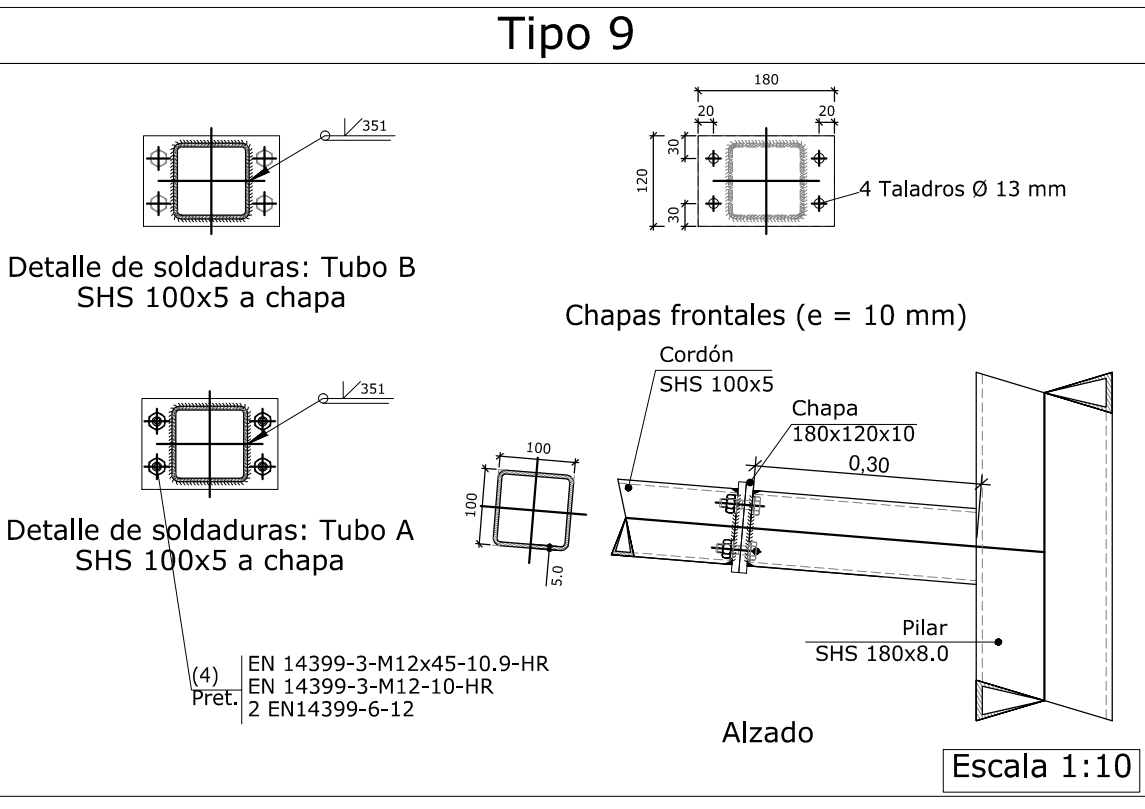
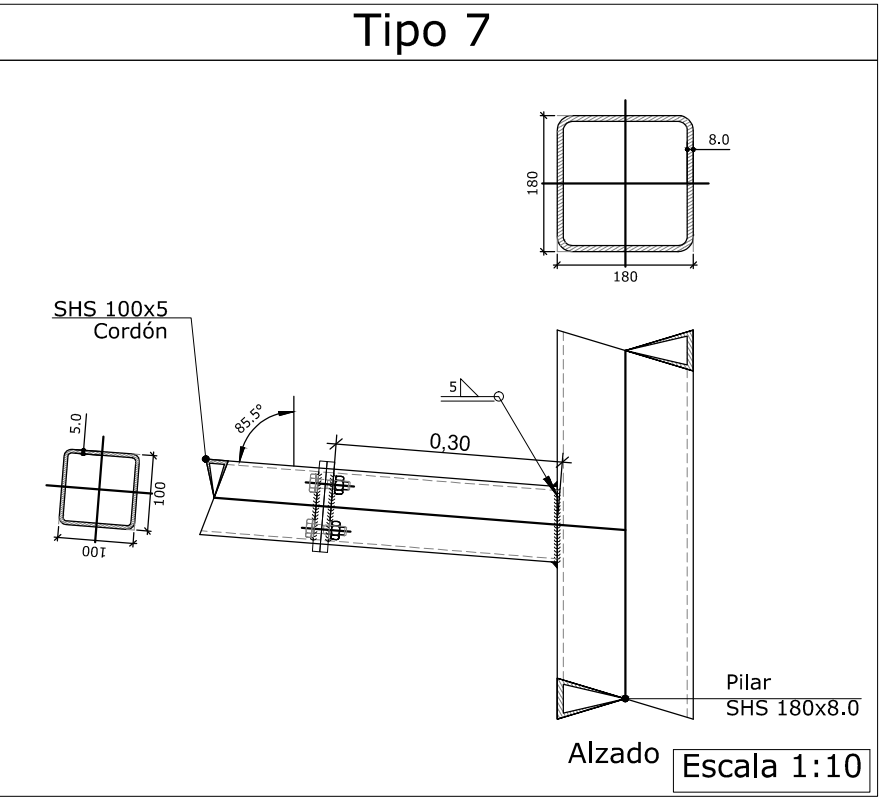
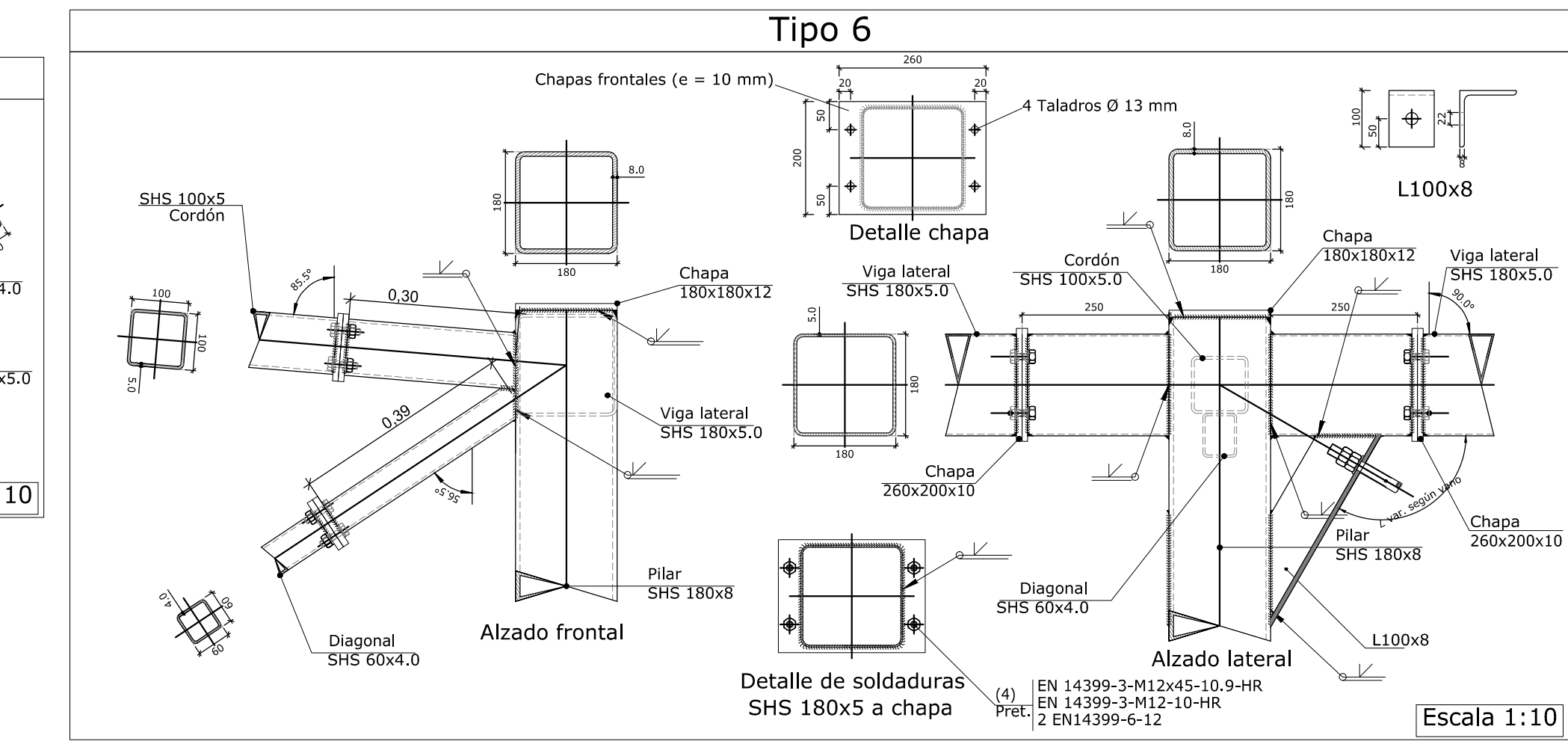
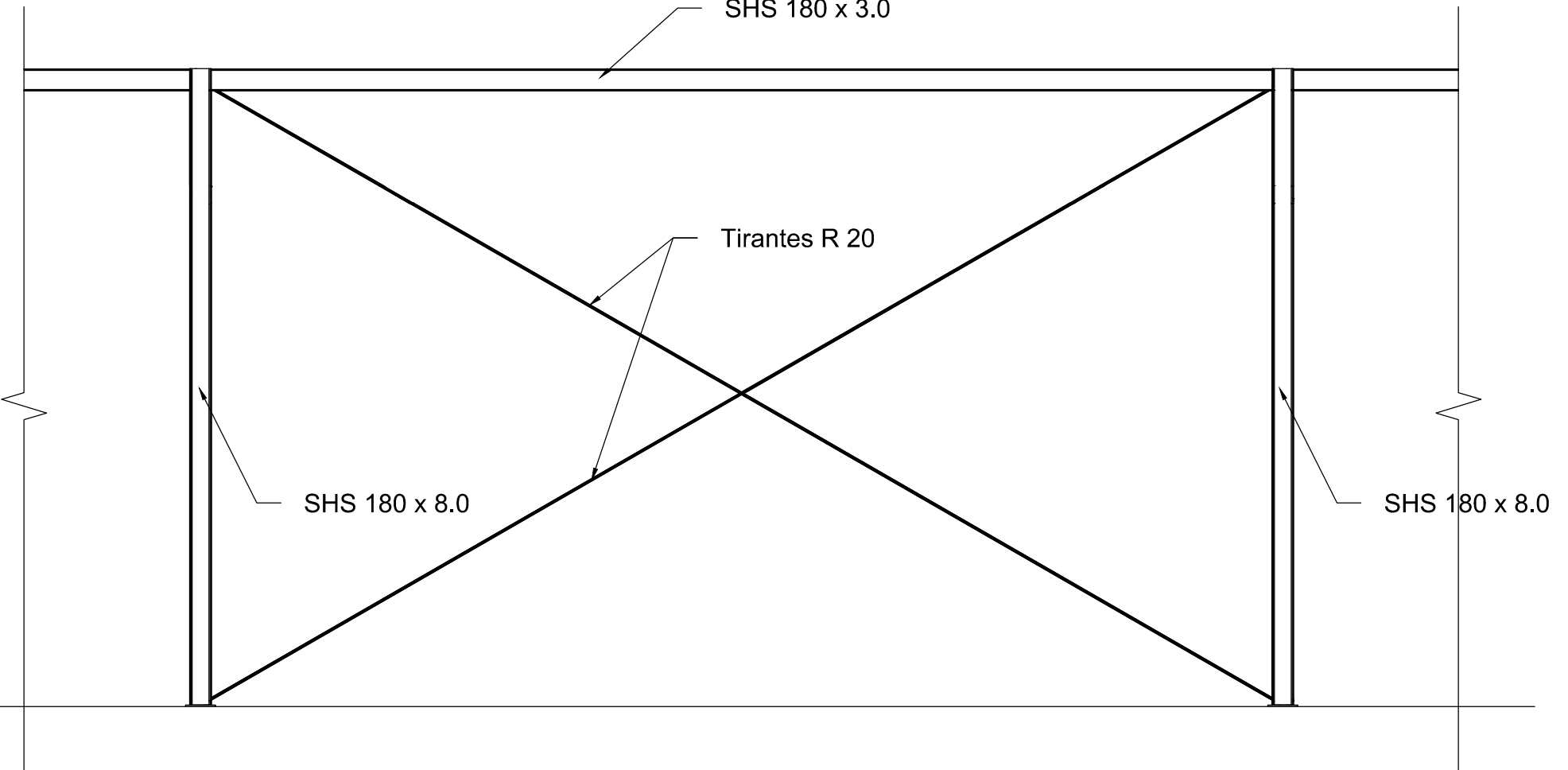

Placa de anclaje para pilares SHS 180

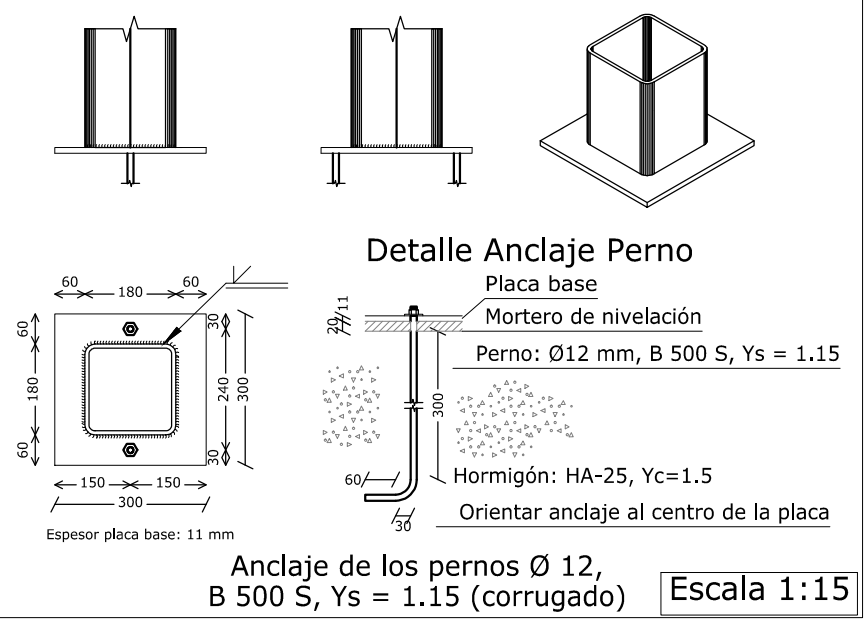

PROMOTOR

Zaragoza
AYUNTAMIENTO

EXCMO. AYUNTAMIENTO ZARAGOZA

ENCOMIENDA DE GESTION

mz
mercazaragoza

MERCAZARAGOZA S.A.

AUTOR DEL PROYECTO:

MERCASA
DEPARTAMENTO TÉCNICO MERCASA

LAURA SÁNCHEZ TERRADOS
PEDRO VILLODO MAZO

ARQUITECTA
ARQUITECTO

INGENIERÍA DE ESTRUCTURAS

PÉREZ BENEDICTO INGENIERÍA

DIRECCIÓN DEL TRABAJO

JOSÉ ANTONIO ARANAZ DE MOTTA
ARQUITECTO MUNICIPAL

Documentación Técnica
para la implantación del
MERCADO PROVISIONAL PARA EL
MERCADO CENTRAL LANUZA

SITUACIÓN
C/ Murallas Romanas y Plaza César Augusto, s/nº
Área de Referencia nº1
50003 ZARAGOZA

PLANO
ESTRUCTURA METÁLICA
CELOSÍA 1

FECHA
JULIO 2017

ESCALA
especificada en plano

MODIFICADO EDICIÓN
0

PLANO Nº
E-07